

Benedictijnen in Groningen

Een geofysische verkenning naar de ruimtelijke indeling van het voormalige klooster in Thesinge

Wetenschapswinkel Taal, Cultuur en Communicatie

Margreet Wieske, student
Archeologie

Faculteit der Letteren

Het verdwenen *Tesinger Cloester*

In de provincie Groningen stonden ooit zo'n 30 kloosters. Zo ook in Thesinge. Maar waar stonden de verschillende kloostergebouwen precies? En wat voor betekenis had het klooster in het (religieuze) landschap? Dat vroeg de Historische Commissie Thesinge zich af. Margreet Wieske, studente archeologie, deed samen met de bewoners onderzoek. Het terrein werd ingedeeld in grids (1x1 m) waarop de relatieve weerstand onder de grond werd gemeten.

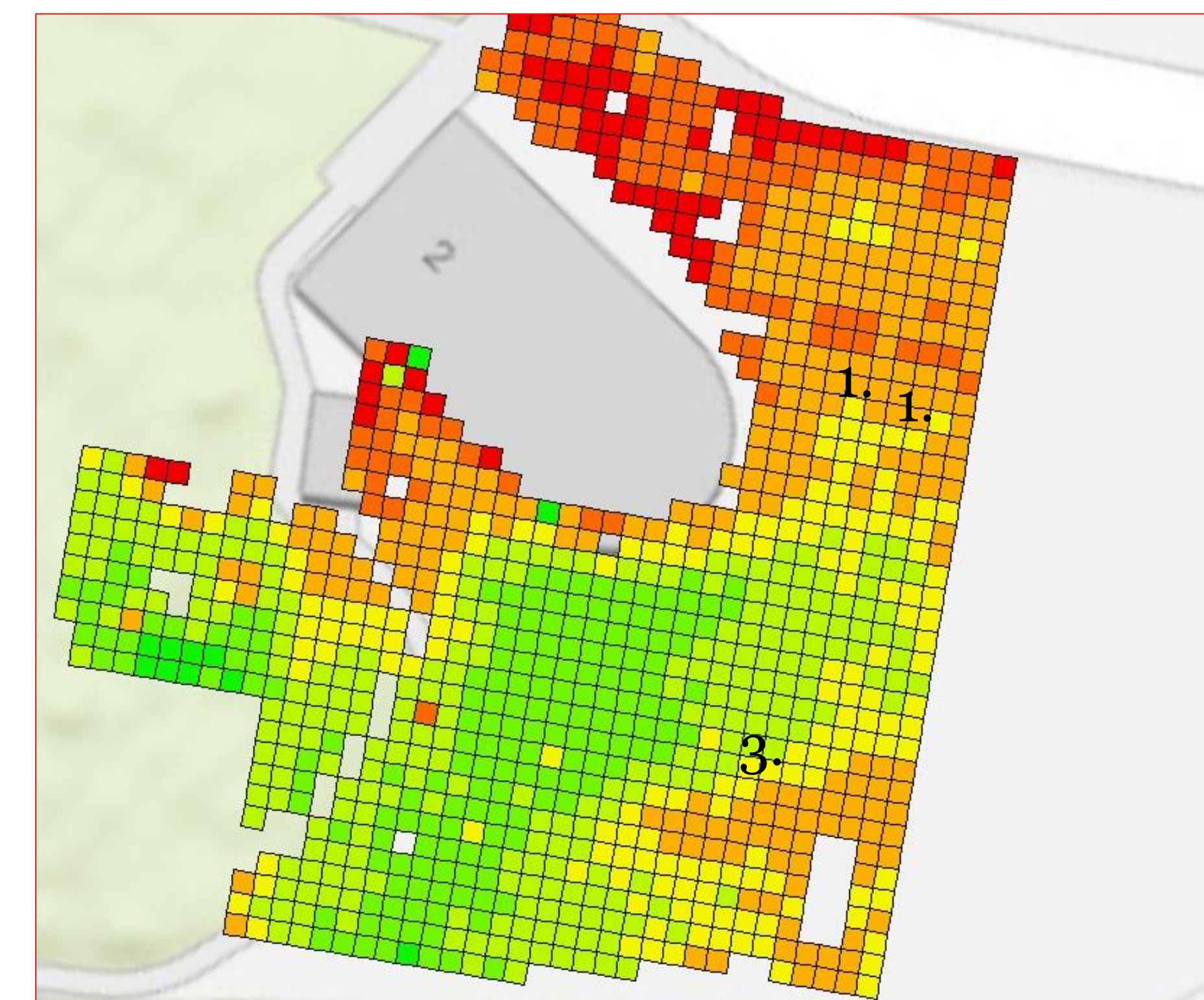

Methode: geofysisch onderzoek

Met een weerstandsmeter worden elektrische stromen door twee steekelektroden de grond in gezonden. Hoe hoger de weerstand, des te aannemelijk dat er iets in de grond te vinden is. Deze methode is laagdrempelig, toegankelijk, en verstoort het landschap niet. In totaal zijn er ruim 2000 metingen in Thesinge verricht, rondom de kloosterkerk, en rond de voormalige omwalling (zie afbeeldingen). De resultaten van dit onderzoek zijn vergeleken met eerder archeologisch onderzoek en met gegevens van voormalige kloosters uit de omgeving.

Weerstandsmeter, een simpele weergave

R = laag = weinig verstoring R = hoog = mogelijke verstoring

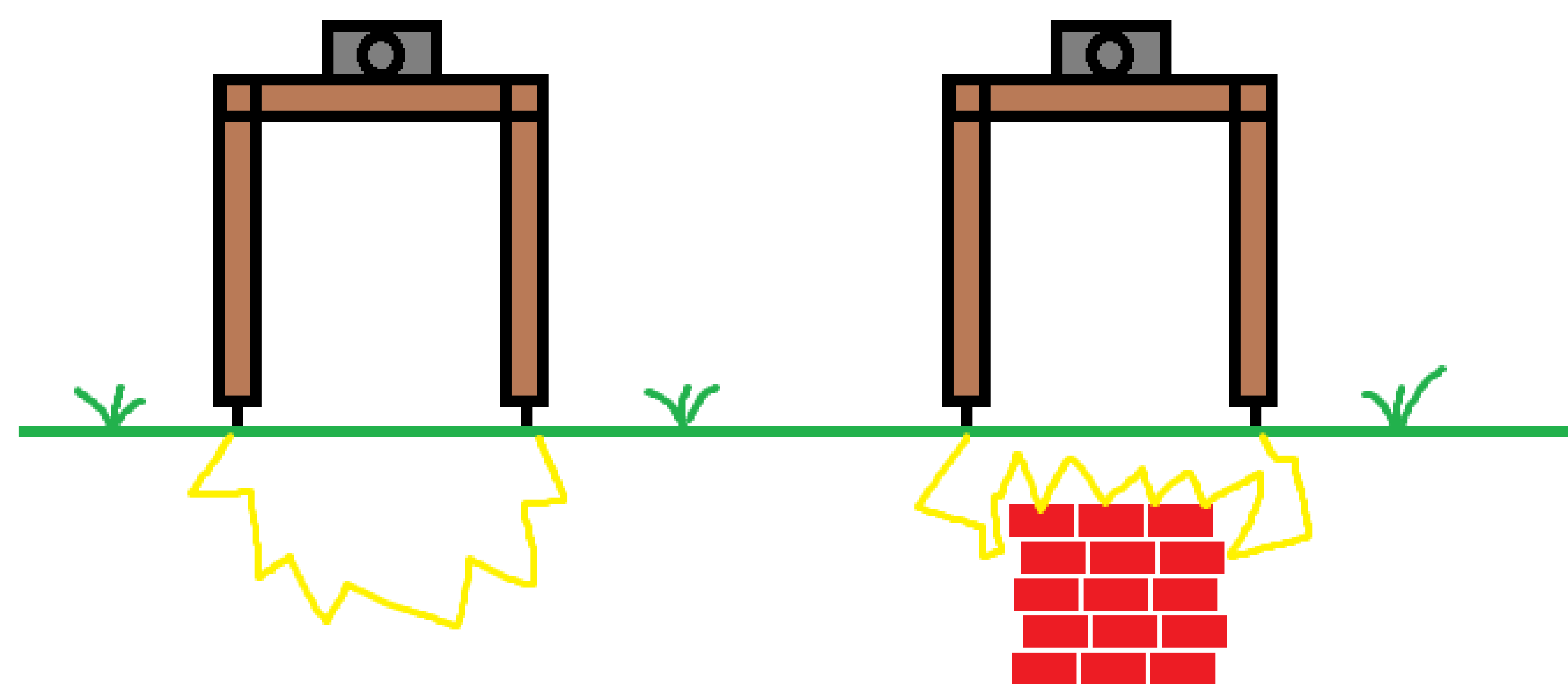

Grove schets kloostercomplex



Voorzichtige conclusies

1. Fundering (stiepen) teruggevonden die duiden op deel kloostergang
2. Deel omwalling in kaart gebracht
3. Mogelijke sporen van het abtshuis ten zuiden van de kerk gevonden

Vervolgonderzoek

Twee studenten geschiedenis gaan verder in Thesinge. Ze onderzoeken de rol van Thesinge in de zijlvesten (waterhuishouding) en de invloed van de moderne devotie in het klooster